Überflutungsflächen bei $HQ_{10, 50, 100, EXTREM}$

Baden-Württemberg

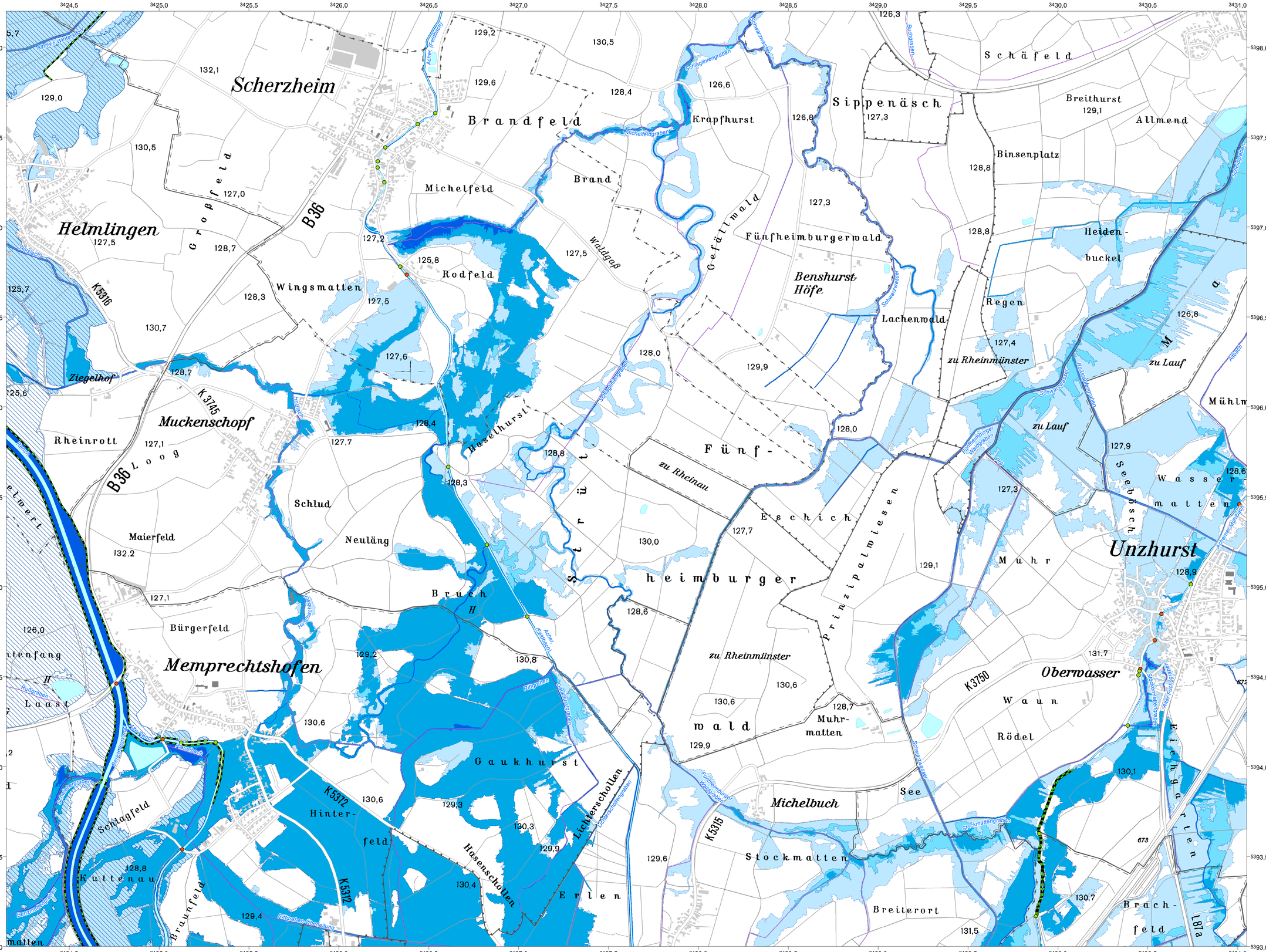

Hochwassergefahrenkarte (HWGK)
Baden-Württemberg, Typ 2
Übersichtskarte
Überflutungsflächen bei $HQ_{10, 50, 100, EXT}$
HWGK UF M100 104024

Gewässer: Rench, Acher, Schwarzbach, Schwiebergraben

Stadt-/Landkreis:

Gemeinde:

Karte erstellt am: 03.11.2017

Blattübersicht

HWGK UF M100 100020	HWGK UF M100 100024	HWGK UF M100 100028
HWGK UF M100 104020	HWGK UF M100 104024	HWGK UF M100 104028
HWGK UF M100 108020	HWGK UF M100 108024	HWGK UF M100 108028

Rheinmünster, Sinzheim, Lichtenau, Bühl, Rheinau, Ottersweier, Sasbach, Achern, Eisenbach, Frankreich

Geobasisdaten © Landesamt für Geoinformation und Landentwicklung Baden-Württemberg (www.lgl-bw.de), Az.: 2851.9-1/19

Die Hochwassergefahrenkarten (HWGK) stellen nach § 74 Wasserhaushaltsgesetz (WHG) die von Oberflächengewässern ausgehende Überflutungsgefahr und die Überschwemmungsgebiete nach § 65 Wassergesetz Baden-Württemberg (WG) dar. Weitere Informationen zu den HWGK unter: www.hochwasser.baden-wuerttemberg.de

Datengrundlage (TBG-Los, Gewässer, Datenstand): 330-1 Acher-Rench 20.10.2017 399-2_330 Oberrhein in TBG 330, Deichbreschen 20.10.2017