Überflutungsflächen bei $HQ_{10, 50, 100, EXTREM}$

Baden-Württemberg

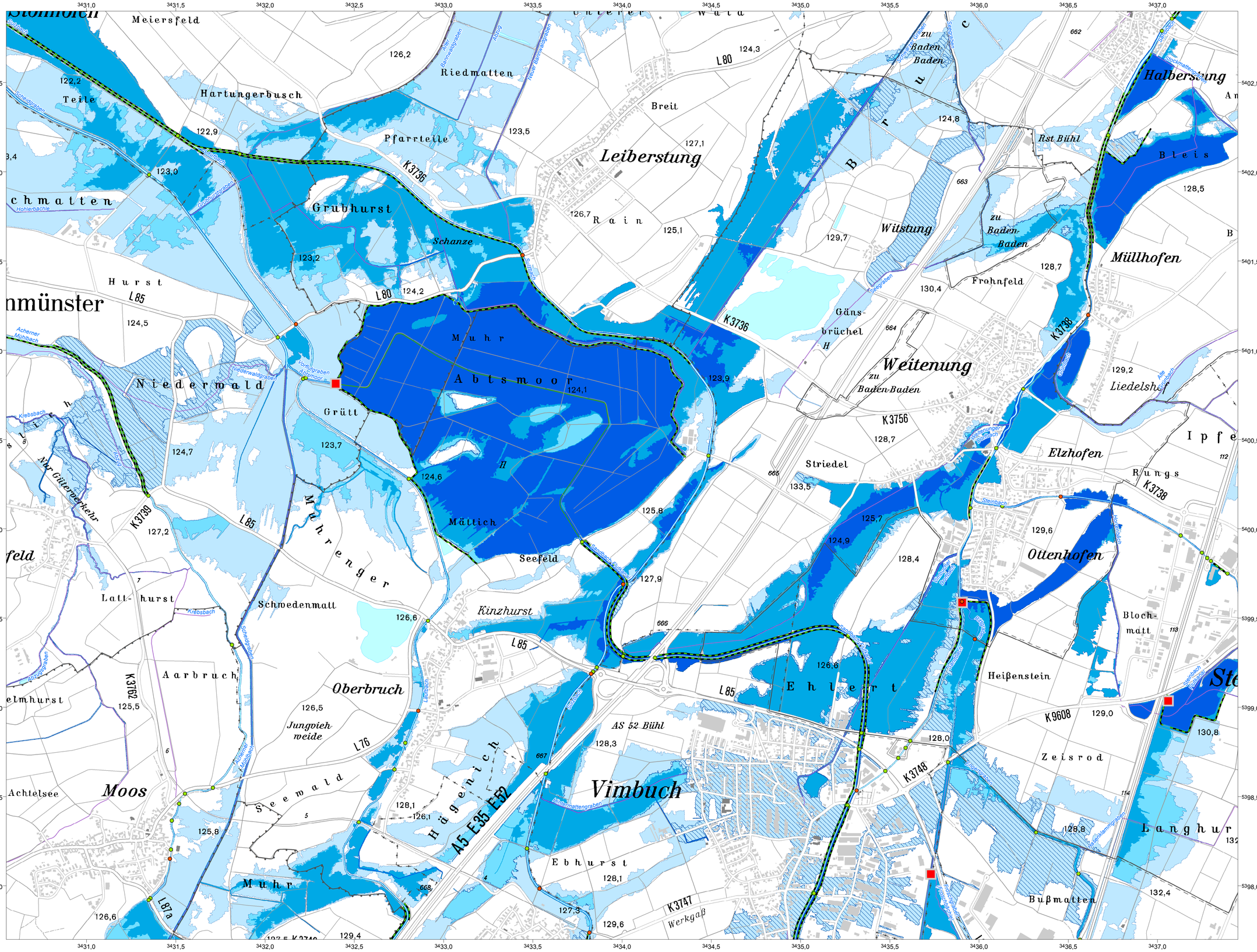

Hochwassergefahrenkarte (HWGK)
Baden-Württemberg, Typ 2
Übersichtskarte
Überflutungsflächen bei $HQ_{10, 50, 100, EXT}$
HWGK UF M100 100028

Gewässer: Sulzbach, Sandbach, Schwarzbach, Laufbach

Stadt-/Landkreis:

Gemeinde:

Karte erstellt am: 03.11.2017

Blattübersicht

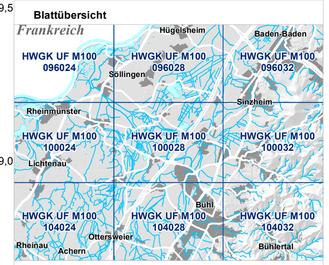

Geobasisdaten © Landesamt für Geoinformation und Landentwicklung Baden-Württemberg (www.lgl-bw.de), Az.: 2851.9-1/19

Die Hochwassergefahrenkarten (HWGK) stellen nach § 74 Wasserhaushaltsgesetz (WHG) die von Oberflächengewässern ausgehende Überflutungsgefahr und die Überschwemmungsgebiete nach § 65 Wassergesetz Baden-Württemberg (WG) dar. Weitere Informationen zu den HWGK unter: www.hochwasser.baden-wuerttemberg.de

Datengrundlage (TBG-Los, Gewässer, Datenstand): 330-1 Acher-Rench 20.10.2017